

# INCIDENCIAS EN LOS PARQUES EMPRESARIALES DE MONCADA

(MONCADA 1, MONCADA 2 Y MONCADA 3)



*Marzo 2023*

# MONCADA 1



**Calle Huelva.** Canalización sin trapa.



**Todo el parque.** Deficiencias en el asfaltado.



**Calle Granada.** Restos de poda depositados sin control.



**Calle 220.** Basura que no cabe en los contenedores y restos de poda.



**Calle Sevilla.** Restos de poda depositados sin control.



**Calle 128.** Alcorque sin mantenimiento.



**Calle 220.** Aceras sin mantenimiento y llenas de maleza.



**Calle 220.** Restos de poda depositados sin control.



# MONCADA 2



**Calle Císcar.** Farola doblada.



**Calle Pla de Andanes.** Valla rota.



**Calle Císcar.** Vegetación invade la acera.



**Calle Císcar.** Vegetación invade la acera.



**Calle Regalicar.** Armario de luz en mal estado.



**Calle Regalicar.** Aceras poco mantenidas.



**Calle Pont Sec.** Vertido de enseres.



**Calle Els Francs.** Restos de poda depositados sin control.



# MONCADA 3



**Calle Quinsà.** Rejilla rota (ya ha causado dos incidentes en trabajadores)



**Calle El Molí.** Armario sin puerta y repleto de maleza.

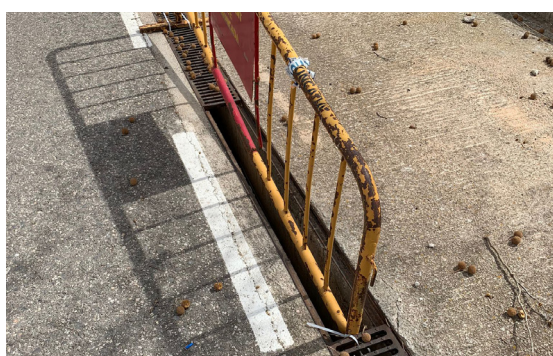

**Calle Moroder.** Ausencia de rejilla.



**Calle Pla de Foios.** Armario sin puertas.



**Calle Quinsà.** Suciedad invade la acera.



**Calle Moroder.** Alcorque roto.



**Avda. Paret del Patriarca.** Alcorque roto y sin plantar.



**Avda. Paret del Patriarca.** Restos de poda de palmera sin retirar.